

従来機能を踏襲し、さらに使いやすさを追求！！

家畜共済診断書作成支援ツール

しん すけ
診 助 Ver. 2

Windows10対応

新リリース

＜新機能＞

- 見やすくなった検索機能
- わずらわしい日付入力を簡単に
- 作成途中で印刷プレビュー
- 未転帰、複数カルテを一覧から入力
- 帳票に頼らず入力内容を一覧から確認
- 病傷事故診断書に診療時刻帯、往診備考、高価薬控除等の表記を可能に
- 委任状、病傷事故発生簿の印刷

メニュー画面 サンプル



従来通り、手軽にお使い頂けます！

入力画面 サンプル

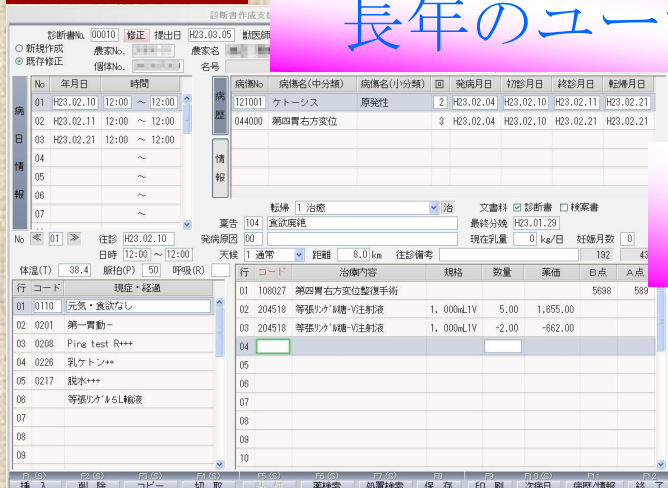

長年のユーザー実績！

ユーザー獣医師が
中心となって開発！

福島県酪獣医師はじめ
全国各地のユーザー実績！

【開発経緯】

福島県酪農業協同組合は1992年に初版の「診断書作成ソフト」を開発し、内部使用しながら2度のバージョンアップを経て2001年に「診助ver.1」として全国発売いたしました。

その後、幅広い年齢層やPC初心者を含む多くのユーザーを得て、今まで寄せられた数多くのご意見、ご要望を取り入れ、この度バージョンアップすることとなりました。最新OS (Windows10)への対応をはじめとし、今後のWindows系OSに対応できる環境整備と実務を支援する新機能の追加整備を行いました。

是非この機会に、新しい「診助」の良さを感じていただければ幸いです。

☆購入年度は共済点数・薬価ブレインストール済！

新規ユーザー：¥150,000(税抜)

既存ユーザー：¥126,000(税抜)

※現在ご使用中の「診助」マスターデータ
移行作業は別途有償にて申し受けます

発売元：福島県酪農業協同組合

〒969-1103
福島県本宮市仁井田字一里壇17
電話 0243(33)1101
Fax 0243(33)1103
URL <http://www.fukuraku.or.jp/index.html>
Email f-shinsuke2@leaf.ocn.ne.jp

販売元：(株)クラフト



〒962-0001
福島県須賀川市森宿字ウツロ田42-24
電話 0248(73)3990
Fax 0248(73)3933
URL <http://www.craftinc.co.jp/index.html>
Email shinsuke2@craftinc.co.jp

福島県酪農協

<主な機能>

○大動物臨床獣医師が作成する診断書に対応

本ソフト「診助」により以下の診断書が作成可能です。

- ①家畜共済病傷事故診断書 ③と場出荷用診断書 ⑤一般的な診断書
- ②家畜共済死産事故診断書 ④へい獣処理用診断書

○すぐに始められる診断書作成

コードの直接入力や検索からの入力が可能です。共通する各種マスタは登録済みで、ユーザーが管理するマスタデータもダイアログ画面より診断書作成しながら登録できます。また、稟告・発病原因と現症欄等はワープロソフトの様に直接書き込むことが可能です。

○多様な操作性

マウス操作だけでなく、キーボード中心の操作も可能です。

○多彩な編集機能

挿入、削除、コピー&ペースト等の基本的な編集機能を持ち、文字単位、行単位、診療目単位、診断書単位の編集が可能です。

○診断書の蓄積により作業効率向上

作成された診断書は病傷名別に、転帰や診療回数等を参照することができ、診断書の作成部数が増えるほど作業効率がアップします。

○作成時のミスを軽減

従来通り、往診料や複雑な生化学検査料の点数計算をはじめ、日付、共済期間満了日の変更、個体識別番号のディジットチェックをはじめ、その他入力項目の異常値をチェックします。

診断書管理画面 サンプル

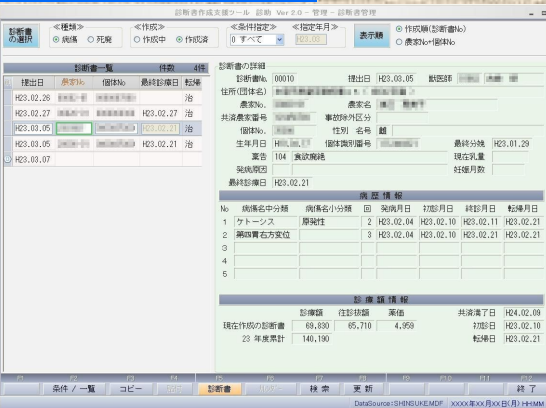

印刷帳票 サンプル

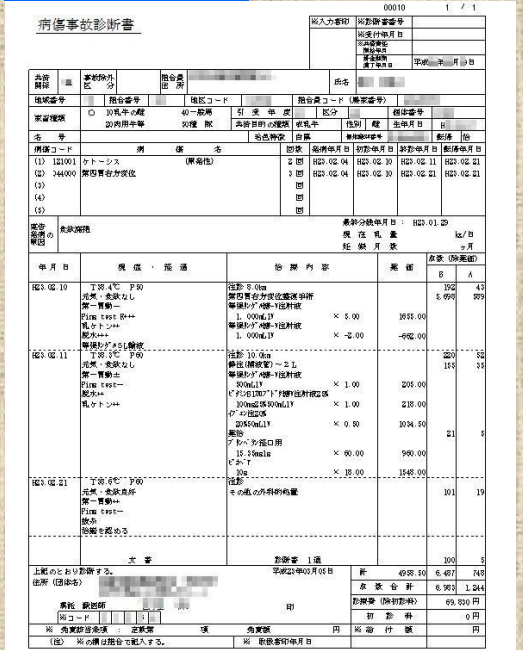

【帳票について】

家畜共済提出用の病傷事故診断書並びに死産事故診断書は、各都道府県の基準があり、パソコン帳票が認められない場合があります。本ソフトをご利用になる際は、必ず所轄の家畜共済組合に事前確認されるようお願い申し上げます。この点について、本ソフトは一切の責を負うものではありません。

<新機能>

○見やすくなった検索機能

分類毎に階層化された検索内容も見やすく一括表示され、従来からのキーワード検索や頻度順表示機能も踏襲しています。

○簡単日付入力

頻度の高い日付入力をカレンダーから選択入力することにより、キータ입数を減らすことができます。

○作成途中で印刷プレビュー

作成途中の診断書を印刷プレビューし帳票イメージを確認できます。

○診断書管理機能

カルテの表題部分（農家名、個体番号等）を一括して一覽入力したり、現在診療中の未転帰カルテ等を病日毎に検索～入力することができます。また主要項目を一覧から確認しやすくし、帳票に頼らずに一括再確認できる様にしました。

○多様な表記を可能に

従来の診療時刻を診療開始時刻と終了時刻の表記へ。また往診起点等の記述がしやすいように往診備考欄の追加。手術に伴う補液剤等の高価薬控除の為の薬品数量のマイナス入力～表記を可能にしました。

※都道府県により規定が異なる場合があります。

○委任状、事故発生簿の印刷

入力された診断書データから「家畜共済病傷事故共済金代理受領委任状」や「家畜共済病傷事故発生簿」の印刷が可能になりました。

印刷帳票 サンプル

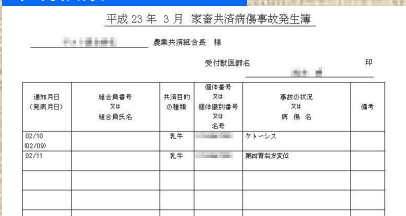

【サービス】

●点数アップグレード 24,000円 (税抜、年度当たり)

次年度点数アップグレードは予約制となります。

●オーダーオプション

各都道府県基準の帳票様式の変更やファイル出力等、基本機能を逸脱しない範囲でのプログラム拡張は別途ご相談下さい。

●団体割引

団体等で複数ライセンス希望の方は、販売元まで御相談下さい。

必要環境

機種	DOS/V互換機
対応OS	Windows 8以降
CPU	2GHz以上推奨
メモリー	2GB以上推奨
ハードディスク	5GB以上の空き
CD-ROM	必須(インストール時)
画面サイズ	1152×864ドット(XGA+、HD+)以上